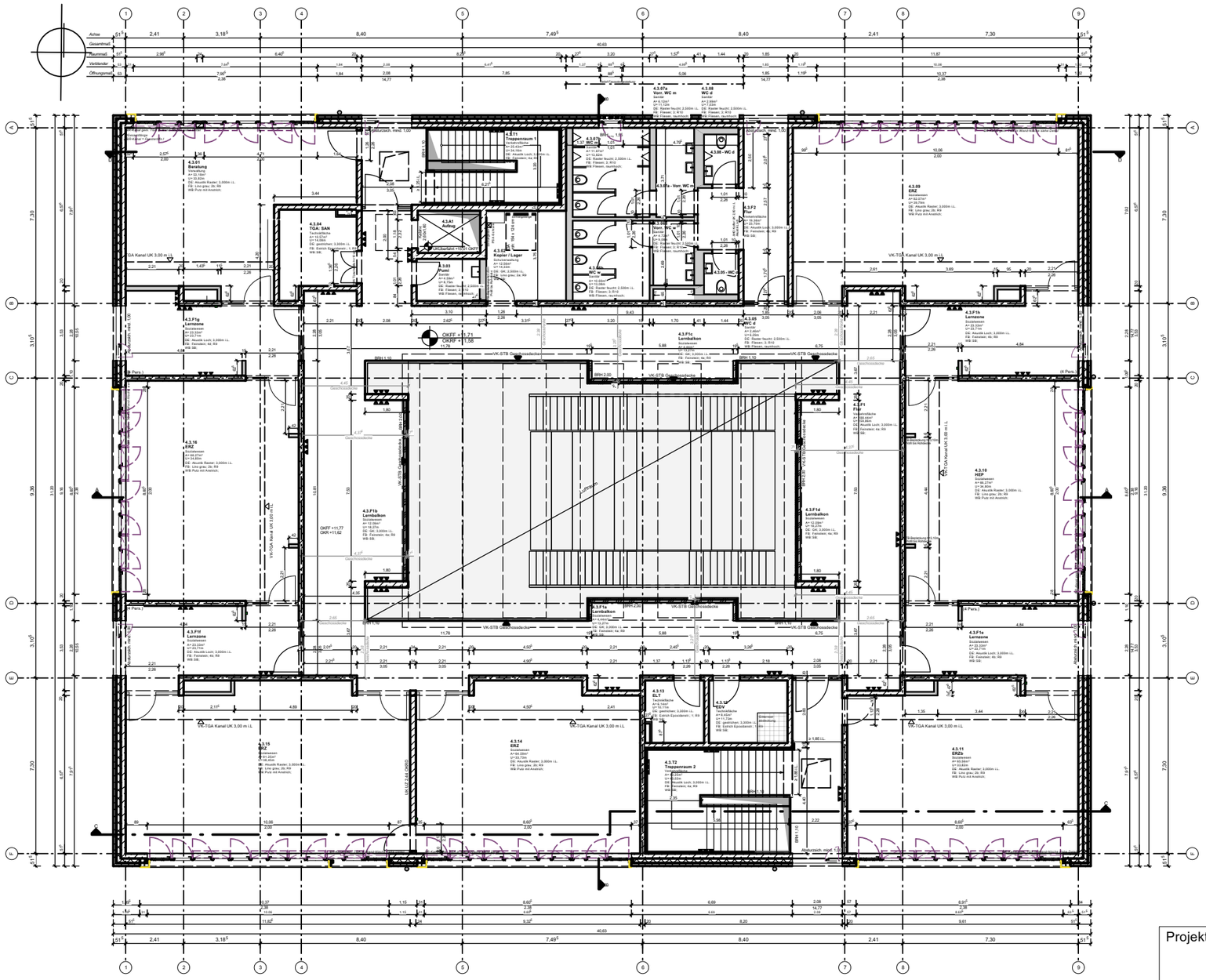


**Baunull 0.00 = +16,70m ü. NHN**

Diese Pläne gelten nur in Zusammenhang mit den Plänen und Berechnungen von Statik, Haustechnik, Schallschutz und Brandschutz.
Alle Brüstungshöhen, Türhöhen, Sturzhöhen, Öffnungshöhen und Unterdeckenhöhen sind als Rohhöhen bezogen auf OKFF.

Alle angegebenen Schallschutzwerte (Innenwände und Innentüren) beziehen sich auf R'w.

## LEGENDE:

**geschnittene Bauteile:**

- Mauerwerk
- Stahlbeton
- Fertigteil
- Trockenbau
- Verblendstein
- Leichtbeton
- Beton, unbewehrt
- Holz
- Holzwerkstoff
- Kies
- Dämmung
- Estrich

**Ansicht/ Aufsicht:**

- Fassadenplatte hell/ dunkel
- Gründach
- Metalldach
- Foliendach
- mögliche Fläche PV-Anlagen
- Kies
- Schnittstelle Fachkabinette

## RAUMBEZEICHNUNGEN

| | |
|---|---|
| ENZ | Erzieher/in für 0-10 jährige |
| ERZ | Erzieher/in |
| ERZb | Erzieher/in berufsbegleitend |
| HEP | Heilerziehungspflege |
| SOA | Sozialassistenz |
| Pumi | Putzmittel |
| ELT | Elektrotechnik |
| EDV | Elektronische Datenverarbeitung |
| NSHV | Niederspannungshauptverteilung |
| GLT | Gebäudeleittechnik |
| SiBe | Sicherheitsbeleuchtung |
| BMA | Brandmeldeanlage |
| SAN | Sanitär |
| RLT | Raumlufttechnik |
| MSR | Mess-, Steuerungs- und Regelungstechnik |

## ABKÜRZUNGEN/ ZEICHENERKLÄRUNG:

| | |
|---|---|
| OKFF | - Oberkante Fertigfußboden |
| OKRF | - Oberkante Rohfußboden |
| UKD/ OKD | - Unterkante Decke/ Oberkante Decke |
| uk ahD | - Unterkante der abgehängten Decke |
| OL | - Oberlicht |
| i.L. | - im Lichten |
| BRH | - Brüstungshöhe |
| Stg. | - Steigung |

## Brandschutz:

| | |
|---|---|
| BBW | - Bauart Brandwand |
| BW | - Brandwand |
| fb | - feuerbeständige Wand |
| fh | - feuerhemmende Wand |
| D | - Tür dichtschließend |
| DS | - Tür dicht- + selbstschließend |
| RS | - Tür rauchdicht + selbstschließend |
| fb DS | - Tür feuerbeständig, dicht- + selbstschließend |
| fh DS | - Tür feuerhemmend, dicht- + selbstschließend |
| fh RS | - Tür feuerhemmend, rauchdicht- + selbstschließend |

- Rettungsweg/ Notausgang
- ▼▼▼ Sichtbeton III
- ▼▼▼ Sichtbeton OSB

## WCs:

| | |
|---|---|
| WC m | - männlich |
| WC w | - weiblich |
| WC d | - divers |
| WC L (m/w teils) | - Lehrer |
| WC b | - barrierefrei |

## Objekte:

- Feuerlöscher
- Möbel Bauherr
- Wandleuchte gem. Ang. TGA

| | | |
|---|---|---|
| Projekt | **Berufsschulcampus Stralsund**<br>Grünhufe, Stadtteil Viermorgen, 18437 Stralsund | |
| Bauherr | Landkreis Vorpommern-Rügen<br>Carl-Heydemann-Ring 67<br>18437 Stralsund | Planungsphase<br>Ausschreibung<br>kein Ausfürungsplan |
| Darstellung<br>**Grundriss 3.Obergeschoss** | | Maßstab<br>ohne<br>PL-Nr.<br>**Anlage 05** |